Умскул

Дополнительный файл

Что было на досроке 2026?

Аля Виноградова

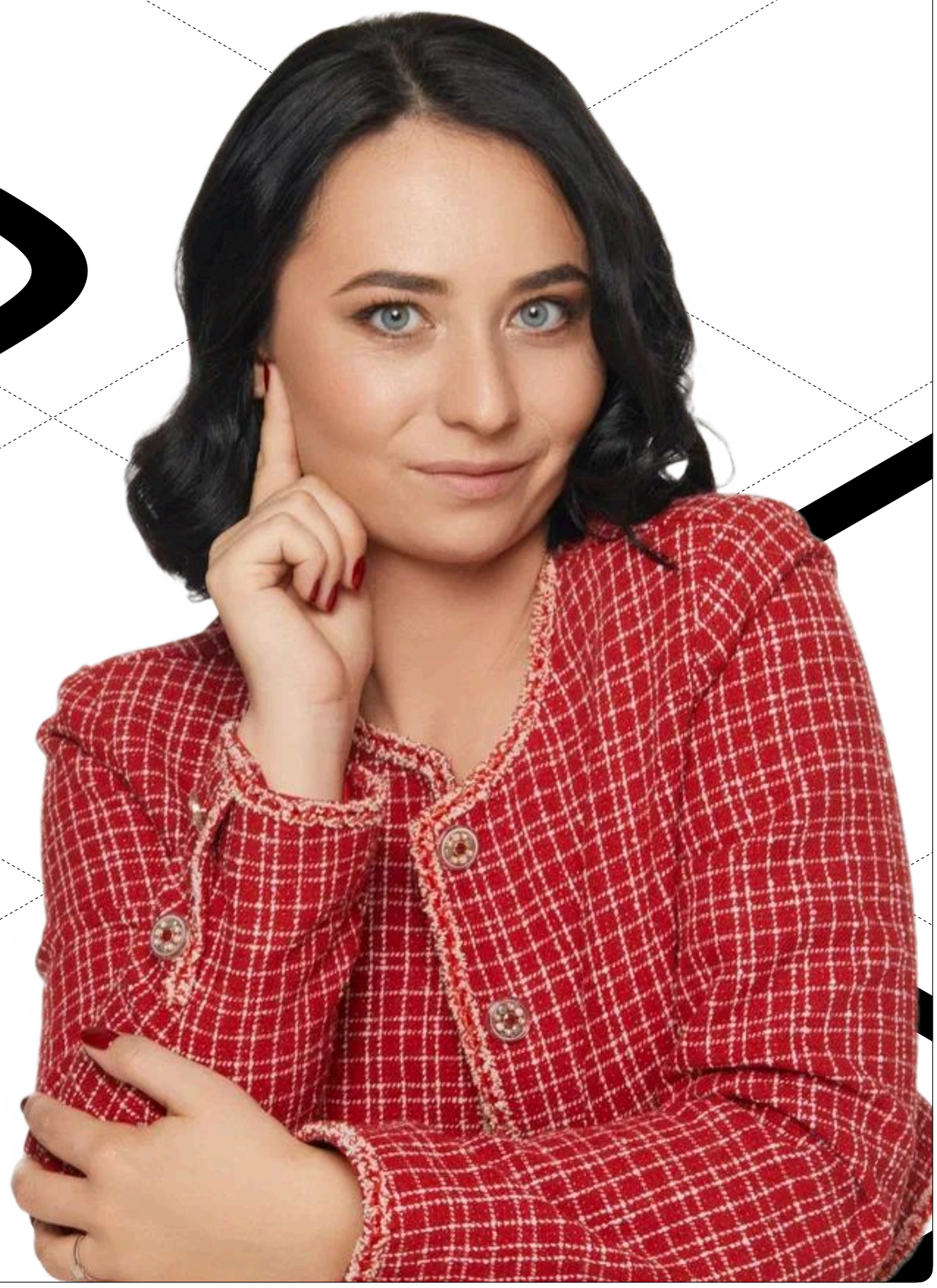

СОЮЗ СОВЕТСКИХ СОЦИАЛИСТИЧЕСКИХ РЕСПУБЛИК
50
ЛЕТ

ОСВОБОЖДЕНИЯ КРЫМА И СЕВАСТОПОЛЯ
1944
2019
15
лет

Рубеж выхода советских войск и войск союзников к концу войны
Линия фронта к исходу декабря 1943 г.
Направления ударов советских войск в конце 1943 г. — середине 1944 г.
Линия фронта к середине июня 1944 г.
Направления ударов советских войск в июне — декабре 1944 г.
Линия фронта к исходу декабря 1944 г.
Направления ударов советских войск в январе — мае 1945 г.
Направления ударов союзных войск
Направления контрударов войск противника
Мурманск
Белое море
Архангельск
Карельский фронт
Карело-Финская ССР
Петрозаводск
Финляндия
Хельсинки
Ленинградский фронт
Нарва
Ленинград
Волховский фронт
Новгород
Псков
2-й Прибалтийский фронт
Норвегия
Швеция
Стокгольм
Таллин
Эстонская ССР
Балтийское море
Прибалтийский фронт
Рига
Латвийская ССР
Москва
Северное море
Копенгаген
Дания
1-й Прибалтийский фронт
Литовская ССР
Гданьск
Кёнигсберг
Западный фронт
Германия
Группа армий «Центр»
Минск
Группа армий «Север»
Белорусская ССР
Белорусский фронт
Берлин
Эльба
Варшава
Брест
1-й Украинский фронт
Группа армий «А»
Группа армий «Сев. Укр.»
Житомир
Киев
Прага
Львов
Украинская ССР
2-й Украинский фронт
Словакия
Группа армий «А»
3-й Украинский фронт
Молдавская ССР
4-й Украинский фронт
Франция
Швейцария
Украинский фронт
Будапешт
Венгрия
Группа армий «Юг»
Кишинёв
Одесса
Перекоп
Крым
Азовское море
Белград
Румыния
Группа армий «Юж. Укр.»
Бухарест
Севастополь
Югославия
Болгария
Группа армии «Е»
Рим
Чёрное море

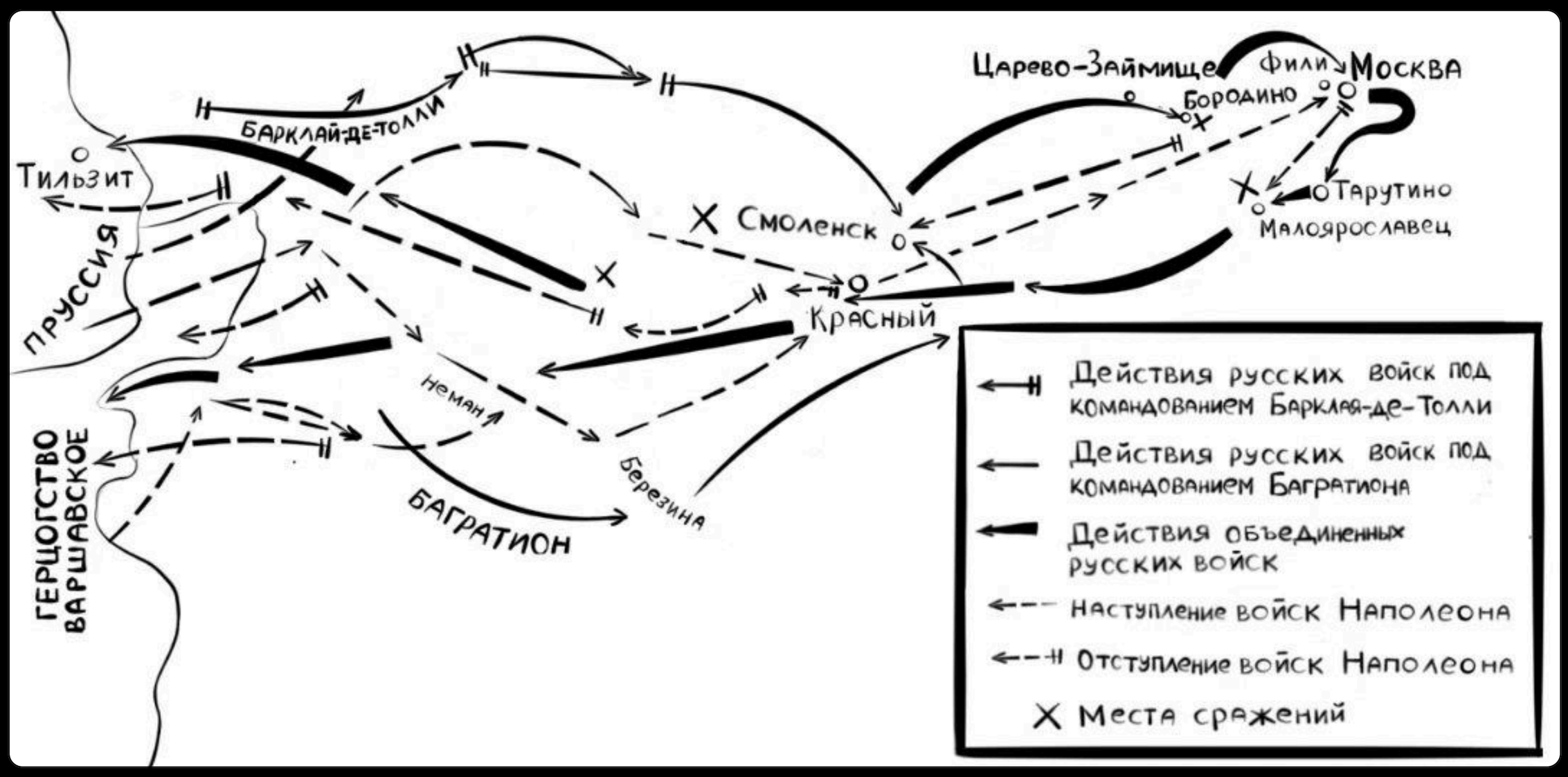
Царево-Займище
Фили
Москва
Бородино
Барклай-де-Толли
Тильзит
Тарутино
Малоярославец
Смоленск
Пруссия
Красный
Неман
Герцогство Варшавское
Багратион
Березина
Действия русских войск под командованием Барклая-де-Толли
Действия русских войск под командованием Багратиона
Действия объединенных русских войск
Наступление войск Наполеона
Отступление войск Наполеона
Места сражений